

## **Wichtiges zum Carnica Reinzuchtkurs 2018**

**Kursvolumen:** eine maximale Obergrenze von 15 Kursteilnehmern muss unbedingt eingehalten werden

**Schriftliche Anmeldung ist unbedingt erforderlich**

**die Teilnehmer werden nach Eingang der Anmeldung chronologisch berücksichtigt**

**Materialbedarf:** EWK's, Transportkisten, Feglingskästen, Umlarvgerätschaft muss jeder Teilnehmer selbst beschaffen

**Pflegevölker:** Festlegung bei der Auftaktveranstaltung wer ein Pflegevolk stellt  
Festlegung bei der Auftaktveranstaltung wer zusammen arbeitet

**Kursleitfaden:** Aushändigung und Erläuterung des Kursleitfadens

### **Auftaktveranstaltung**

**Teilnahme an der Auftaktveranstaltung ist unbedingt notwendig um den gesamten Ablauf zu koordinieren (s.o.)**

**Bei Nichtteilnahme an der Auftaktveranstaltung ist es nicht möglich, den Kurs zielführend und erfolgsversprechend zu besuchen**

# Imker-Verein Freiburg e.V.

gegr. 1866

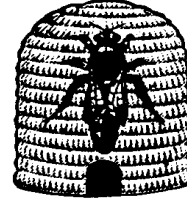

## Zeitschiene Zuchtkurs 2018

Freitag	13.04.2018	Auftaktveranstaltung	19.30 Uhr*
Freitag	11.05.2018	Pflegevölker aufstellen	22.00 Uhr
Mittwoch	16.05.2018	Pflegevölker absperren Futterteig herstellen	18.00 Uhr
Freitag	25.05.2018	Umlarven und umhängen in Endpflege	17.00 Uhr
Mittwoch	30.05.2018	Käfigen / Zellen schützen	18.00 Uhr **
Mittwoch	06.06.2018	Schlupf der Königin/ Völkchen bilden	17.00 Uhr
Mittwoch	06.06.2018	auf	1. Nacht Kellerhaft
Donnerstag	07.06.2018		
Donnerstag	07.06.2018	auf	2. Tag Kellerhaft
Freitag	08.06.2018		
Freitag	08.06.2018	fliegen lassen <b>kleines Flugloch</b>	1. Tag fliegen
Samstag	09.06.2018	fliegen lassen <b>kleines Flugloch</b>	2. Tag fliegen
Samstag	09.06.2018	<b>Abends Flugloch schließen</b>	
<b>Sonntag</b>	<b>10.06.2017</b>	<b>Abgabe EWK</b>	<b>Info folgt ***</b>
<b>????</b>	<b>????</b>	<b>Völkchen abholen</b>	<b>Info folgt ***</b>

\* Lehrbienenstand Freiburg-Lehen, Am Silberhof 3, 79110 Freiburg-Lehen

\*\* erste Möglichkeit zum Käfigen

\*\*\* die Abholung wo und wann wird noch bekannt gegeben

# ***Imker-Verein Freiburg i Br.gegr.1866 e.V.***

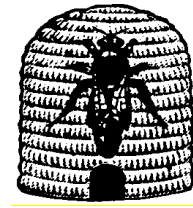

## **Kostenaufstellung pro EWK 2018**

### **Berechnung durch Verein:**

Transportkosten (2 x Fahrt nach Juist und zurück)	€	7,00
Futterteig 0,5 kg ( kg-Preis = € 4,50)	€	2,25

### **Berechnung von Juist:**

Belegstellengebühr		
Schiffstransport zur Insel		
Pferdetransport auf der Insel	ca. €	7,40

**ca. Gesamtkosten** ca. € 16,65

**Dies ist eine ca. – Vorabkalkulation.**