

## **Wichtiges zum Carnica Reinzuchtkurs 2017**

**Kursvolumen:** eine maximale Obergrenze von 20 Kursteilnehmern muss unbedingt eingehalten werden

**Schriftliche Anmeldung ist unbedingt erforderlich**

**die Teilnehmer werden nach Eingang der Anmeldung chronologisch berücksichtigt**

**Materialbedarf:** EWK's, Transportkisten, Feglingskästen, Umlarvgerätschaft muss jeder Teilnehmer selbst beschaffen

**Pflegevölker:** Festlegung bei der Auftaktveranstaltung wer ein Pflegevolk stellt  
Festlegung bei der Auftaktveranstaltung wer zusammen arbeitet

**Kursleitfaden:** Aushändigung und Erläuterung des Kursleitfadens

### **Auftaktveranstaltung**

**Teilnahme an der Auftaktveranstaltung ist unbedingt notwendig um den gesamten Ablauf zu koordinieren (s.o.)**

**Bei Nichtteilnahme an der Auftaktveranstaltung ist es nicht möglich, den Kurs zielführend und erfolgsversprechend zu besuchen**

# Imkerverein Freiburg i.Br.gegr.1866 e.V.

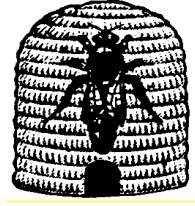

Freitag	07.04.2017	Auftaktveranstaltung	19.30 Uhr*
Freitag	12.05.2017	Pflegevölker aufstellen	22.00 Uhr
Mittwoch	17.05.2017	Pflegevölker absperren Futterteig herstellen	18.00 Uhr
Freitag	26.05.2017	Umlarven und umhängen in Endpflege	17.00 Uhr
Mittwoch	31.05.2017	Käfigen / Zellen schützen	18.00 Uhr **
Mittwoch	07.06.2017	Schlupf der Königin/ Völkchen bilden	17.00 Uhr
Mittwoch	07.06.2017	auf	
Donnerstag	08.06.2017		1. Nacht Kellerhaft
Donnerstag	08.06.2017	auf	
Freitag	09.06.2017		2. Tag Kellerhaft
Freitag	09.06.2017	auf	
Samstag	10.06.2017		1. Tag bis 2. Tag fliegen lassen
<b>Sonntag</b>	<b>11.06.2017</b>	<b>Abgabe EWK</b>	<b>Uhrzeit wird noch mitgeteilt</b>
Dienstag	13.06.2017	Anlieferung Belegstelle Juist	
<b>Donnerstag</b>	<b>29.06.2017</b>	<b>Völkchen abholen</b>	<b>ab 09.00h***</b>

\* Lehrbienenstand Freiburg-Lehen, Am Silberhof 3, 79110 Freiburg-Lehen

\*\* erste Möglichkeit zum Käfigen

\*\*\* die Abholung wo und wann wird noch bekannt gegeben

# ***Imkerverein Freiburg i.Br.gegr.1866 e.V.***

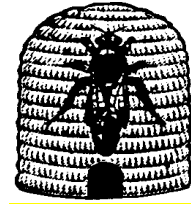

## **Kostenaufstellung pro EWK 2017**

### **Berechnung durch Verein:**

Transportkosten (2 x Fahrt nach Juist und zurück)	€	7,00
Futterteig 0,5 kg ( kg-Preis = € 4,50)	€	2,25

### **Berechnung von Juist:**

Belegstellengebühr		
Schiffstransport zur Insel		
Pferdetransport auf der Insel	ca. €	7,40

<b>ca. Gesamtkosten</b>	<b>ca. €</b>	<b>16,65</b>
-------------------------	--------------	--------------

**Dies ist eine ca. – Vorabkalkulation.**